

Bâtiment de la police du lac, du sauvetage et de la plongée
Agrandissement du bâtiment communal existant
 sur crf. RF 203

plans 04.04.2017 1:100 dess. s_carrard

ATELIER D'ARCHITECTURE DANIEL WASER SA, 1544 GLETTERENS 0261 667 10 30 waserarch1@bluewin.ch

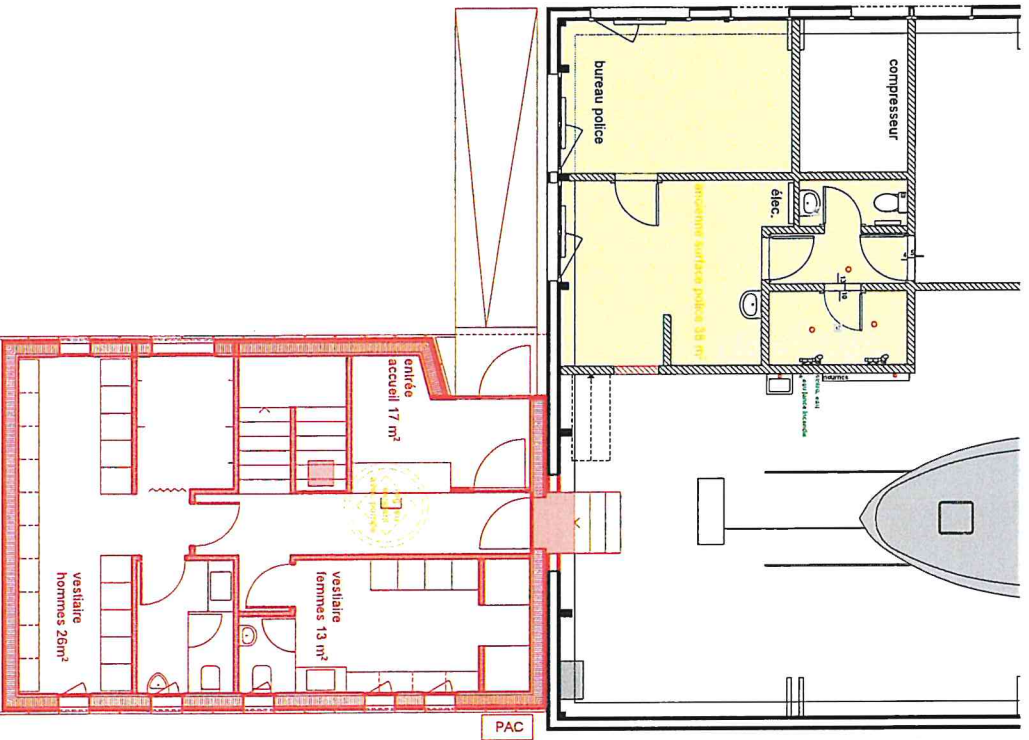

rez-de-chaussée



travaux préparatoires:

10'000.-

nouveau bâtiment :

volume SIA : $7.40 \times 10.70 = 79.18 \text{ m}^2$

$79.18 \times 6.50 = 514.67 \text{ m}^3$

$515 \text{ m}^3 \times 750.-/\text{m}^3 = 386'000.-$

ancien bâtiment:

escalier :

4'000.-

divers et imprévus (pieux?)

20'000.-

aménagements extérieurs:

6'000.-

frais secondaires et enquête:

14'000.-

TOTAL:

440'000.-

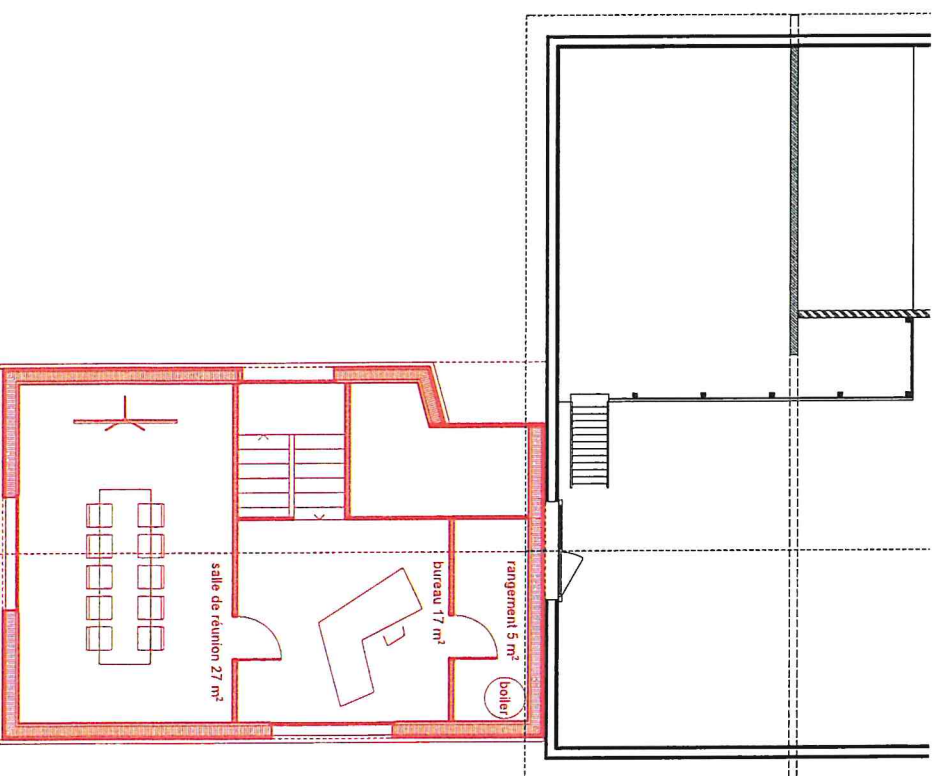

galerie

Bâtiment de la police du lac, du sauvetage et de la plongée
Agrandissement du bâtiment communal existant
sur crt. RF 203

coupes 04.04.2017 1:100 dess. s_carrard

ATELIER D'ARCHITECTURE DANIEL WASER SA, 1544 GLETTERENS 026/ 667 10 30 waserarch1@bluewin.ch

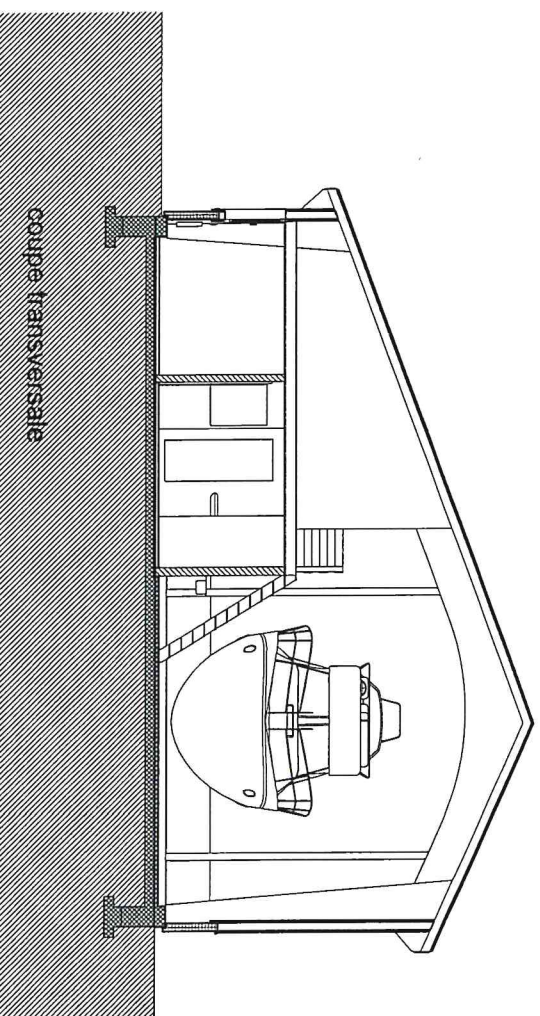

coupe transversale

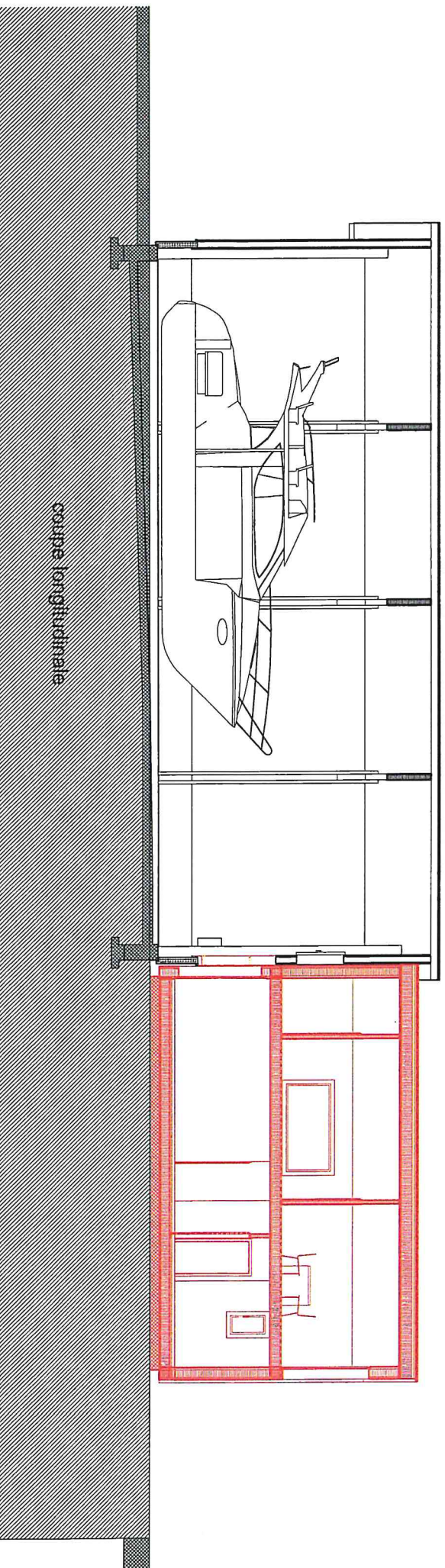

coupe longitudinale